Муниципальное учреждение культуры
Ртищевская межпоселенческая центральная библиотека
Владыкинская сельская библиотека

Районная краеведческая конференция

«Мой красивый, мой любимый уголок родной земли»

номинация

ЧАСТИЦА МАЛАЯ РОССИИ – РТИЩЕВСКИЙ РАЙОН:

ИСТОРИЯ КОЛХОЗОВ И СОВХОЗОВ РАЙОНА

История колхозов с.Владыкино

Время.

События.

Люди.

- *Урожай 1921 г. 100 снопов с одной десятины.1,5 меры зерна после обмолота.*

«Двадцатипятитысячники».

- В Ртищевский район прибыли из Ленинграда 21 двацатипятитысячник, из них две женщины.

- В с.Владыкино Шибаев Д.В. (год рожд. 1904) с Путиловского Ленинградского завода, член партии с 1927 года, с 1930 г.-1953 г., первый председатель колхоза «Волна Пятилетки».

Шибаев В.А. - посланец партии, умело повел дело. Стремился привить людям дух коллективизации. Сам брал лукошко с семенами и подбадривая других, шёл впереди.

- В с.Изнаир Матвеева А.С. (год рожд. 1903), член партии с 1926 года.
- В с.Подгоренка Александров А.А (год.рожд. 1899), член партии с 1928 г.

Первая колхозница

Устинова Лукерья Степановна

В центре Устинов Петр Григорьевич - муж Устиновой Л.С.

Устинова Лукерья Степановна с мужем Устиновым Петром Григорьевичем и сыном Максимом Петровичем

- ***Пиняев Дмитрий Федулович (1894 г.-1975 г.)***

ЭТО НАЧИНАЛОСЬ ТАК

Далекие годы коллективизации. Многое уже забылось, но пережитые трудности и победы навсегда останутся в памяти.

Сельский сход граждан проходил бурно. Мнения разделились. Тот, кто понимал, что наступило боевое время, пришла пора строить новую жизнь, тот, как говорится, обеими руками голосовал за коллективизацию. Но были и такие, которые недоброжелательно отнеслись к организации коллективного хозяйства. Они на сходе так и заявили: «Нам что, объединяйтесь, только потом пеняйте на себя, по миру пойдете, куска не дадим».

Их пророчества не сбылись. В артель вступило 60 семей. Первым председателем ее избрали тов. Шибаева, питерского рабочего. Посланец партии умело повел дело. Он подавал пример, стремился привить людям новое чувство товарищества и дух коллективизма. Бывало, сам брал лукошко с семенами и, подбадривая других, шел впереди. И на покосе он был горазд до работы.

Помнится первый сев. Проводили его долго, беспокоились за судьбу урожая. Нам повезло, хлеба вымахали в рост человека, зерно уродилось увесистое. Первый коллективный хлеб — родному государству. Эти слова тогда звучали как-то по-особому. Хотя и небольшой достаток при-

шел в дома, и жить стало не лучше посветлело, появилась вера в завтрашний день — самое главное в то время.

Призадумались те, кто никак не хотел расставаться с вечной привычной хозяйничать на клочке земли. А не податься ли в колхоз? И шли. Людей, мешавших развиваться молодым росткам колхозного строя, убирали с пути. Правда, во Владикине коллективизация проходила без особых сопротивлений. А вот в селе Селитьбе, входившем в один и тот же Совет, дело принимало крутой оборот; там было больше мироедов - кулаков. Старики помнят схватку Ивана Тимакова с отцом, который не хотел поступиться своим добром. Коммунист Иван Яковлевич вынужден был раскулачить родного отца.

Да, это были нелегкие дни. Но твердая поступь коллективизации брала свое. На помощь приходила техника. Сколько лет пролетело с того времени, а как сейчас помню песню:

«Прокати нас, Петруша, на тракторе, до околицы нас прокати».

Это был гимн нового времени, гимн развитию механизации, уверенному подъему сельскохозяйственного производства.

Так постепенно старый плуг и борона уходили в отставку навсегда.

Д. ПИНЯЕВ,
член КПСС с 1932 года.

Работники МТФ колхоза «Волна пятилетки». 1943 г.
В центре председатель колхоза
Васюнин Фёдор Ефимович.

- Трушин Василий Андреевич (брат Вилочковой Тамары Андреевны) 1917 г. рождения, работал нормировщиком при МТС, в армию ушёл 1938 г.
- На трактористов учили во Владыкино при МТС , в 1941 Т-26, У-2.
- На комбайнёров отправляли учиться в Турки на 6 месяцев.
- 1-я машина полуторка, шофёр Бурмистров Константин
- 2 –я машина Газ- 51, шофёр Карасёв Николай Пантилеевич

Карасёв Николай Пантилеевич
1917 г.- 1988 г.

- С 1954 г. колхоз «Волна пятилетки» был укрупнён за счёт присоединения с.Изнаир, с.Пески,
- с.Подгоренка

Красный уголок на МТФ

50 – е годы 20 в. (слева на право) :
1.-
2. Ерина Александра Пимовна.
3. Власкина Зинаида.
4.Устинов Иван Максимович.

- В 1958 году колхоз именовался колхоз имени «Сталина» Ртищевского р.н. Саратовской области.

- ***Председатель колхоза Кузнецов Александр Леонидович.***

Около р.Хопра займеще поляна.
Гуляние бригад колхозников после уборочной . 1960 г.

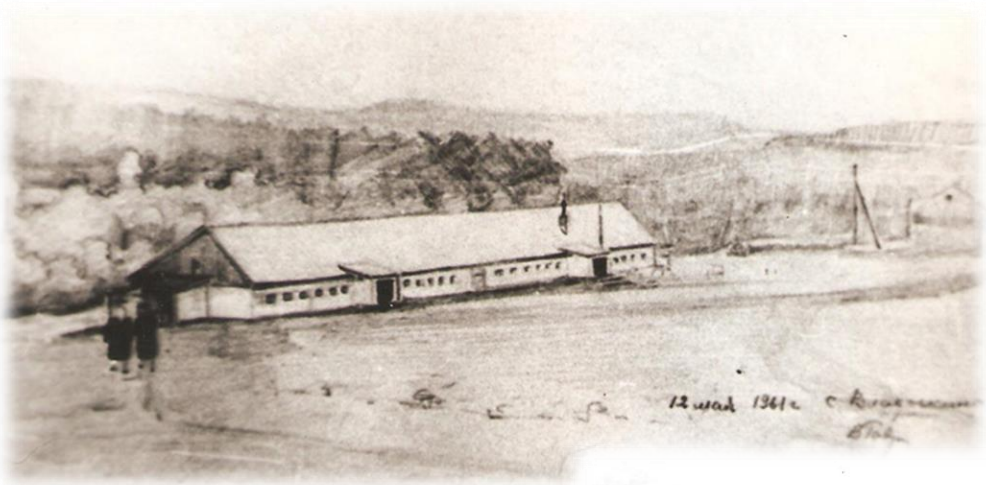

Первый свинарник. 1961г.

Строительство дома для председателя колхоза Ерохина Анатолия Тимофеевича. 1964 г.

- С 19 июля 1964 года. -

Ерохин Анатолий Тимофеевич. Председатель колхоза «Правда».

- 1965 г. – проведение водопровода. Участи принимали все жители села, каждому отводилось прокопать в ручную по два метра.

«Производительность труда, это, в последнем счете, самое важное, самое главное для победы нового общественного строя».

В. И. ЛЕНИН.

ПОЧЕТНЫЙ КОЛХОЗНИК

колхоза „Правда"

Владыкинского с/совета

Ртищевского района,

Саратовской области

Звание „Почетный колхозник"

присвоено тов. Устиновой

Прасковье Фёдоровне

решением правления колхоза,

партийной организации

и местного комитета профсоюза.

№ 5 от 12 марта 1966 г.

Председатель колхоза

Секретарь парторганизации

Председатель комитета профсоюза

13 марта 1966 г.

Тип. г. Ртищева. Тир. 500 экз. Зак. 811. 1966 г.

Устинова Прасковья Фёдоровна

1983 г.- колхоз «Правда» Решением Ртищевского райсполкома и исполком Областного Совета Народных депутатов своим решением переименовал колхоз «Правда» (с.Владыкино) Ртищевского района в колхоз имени «Кирова» 24.05.1983 г.

Председатель Фомичёв Ввладимир яковлевич.

Правление колхоза им.Кирова.

1984 г. – Тореев В.В. Председатель колхоза

Благоустройство

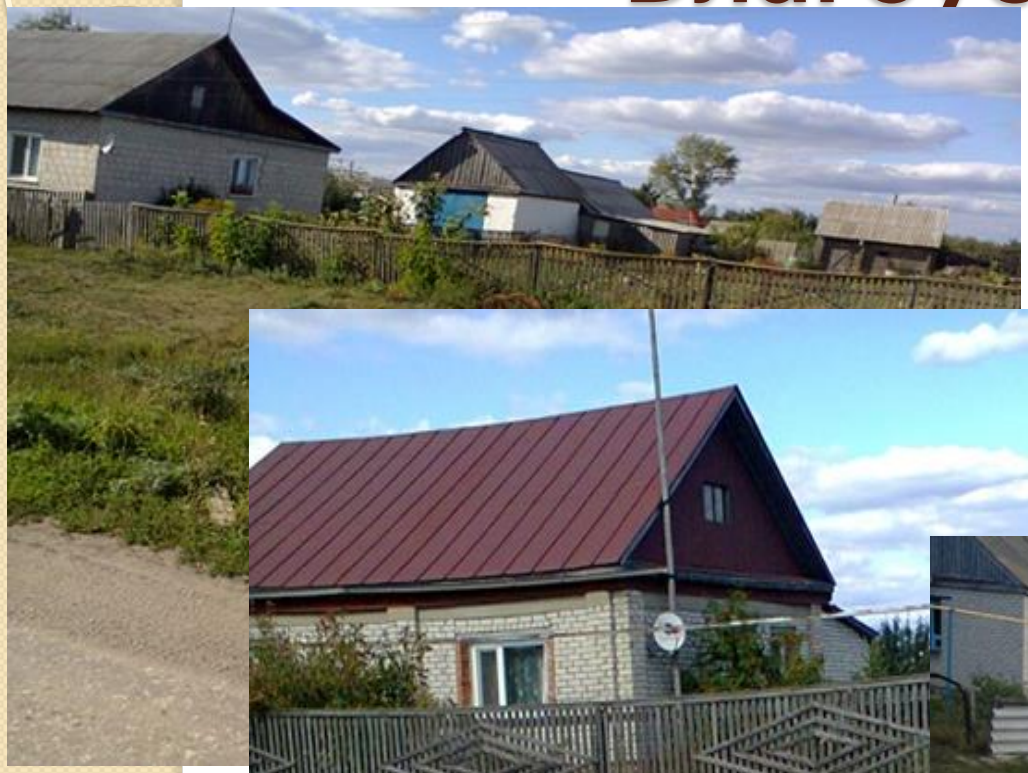

Мехмастерская – крестьяско – фермерского хозяйства «Владыкино»

Электроподстанция у въезда в село

Мехток

Крестьянско-фермерские хозяйства

Фермерские хозяйства на 1999 г.

- 1. «Владыкинское» - Макунина Любовь Михайловна
- 2. «Норово» - Кудишкин Сергей Николаевич
- 3. «Селитьбенское» - Сорокин Виталий Иванович
- 4. «Колосок» - Филинов Вадим Викторович
- 5. «Дмитриева» - Тореев Иван Васильевич
- 6. «Росиночка» - Данилов Владимир Николаевич
- 7. «Зернышко» - Миронов Валерий Геннадьевич
- 8. «Власов» - Конюхов Николай Яковлевич
- 9. «Кугушево» - Зебров Евгений Иванович
- 10. «Васильки» - Трушин

Крестьянско-фермерские хозяйства

Фермерские хозяйства на 1999 г.

- 11. «Вектор» - Карпов Сергей
- 12. «Арваз» - Горин Алексей Николаевич
- 13. «Седа» - Черкашин Сергей Владимирович
- 14. «Римма» - Чернышова Римма Николаевна
- 15. «Липка» - Кузнецов Александр Филиппович
- 16. «Рута» - Архипов Николай Фомич
- 17.»Гелиос» - Цыглин Анатолий Иванович
- 18. «Марина» -Кириков Александр Александрович.
- 19. «Миг» – Кириков Николай Александрович.
- 20. «Уран» - Чернышов Александр Константинович
- 21. «Владыкино» – Тореев Виктор Васильевич.

- В 2005 г. в с.Владыкино было 16 КФХ, ЗАО АПК «Владыкино».

- В 2006 г.- 14 КФХ, ООО «Родина»

Контора ООО «Родина»

Директор Шаронов Александр Владимирович.

МТС ООО «Родина»